

SCHULDATEN

Einstellungen → Schuldaten

Schuldaten

Allgemeines | Überblick | Werte

Schulbezeichnung
Gymnasium Finow Eberswalde
D-16227, F.-Weineck-Str. 36

Land: Deutschland
Region: Brandenburg

Schuljahr
Von: 01.09.2008 Bis: 15.07.2009

Wochenperiodizität: 1
1. Schulwoche (A,B,...)

Tageszeitraster aktivieren Multi-Zeitraster

Schulnummer: 120856
D: 1
Schulart: OG

Ok Abbrechen Übernehmen Hilfe

Schulnummer und Schulart müssen eingetragen sein, ebenso Region und Land, die Schulbezeichnung ist durch die Eingabe der Lizenzdaten vorgegeben.

LEHRERDATEN

Prüfung der APSIS- Datei Lehrkstd.txt

Lehrkstd.txt - Editor

Datei Bearbeiten Format ?

```
999994;11345670;Müller;Simone;26,50
999994;11345671;Kummer;Heinz;21,25
999994;11345672;Musternummer;Karl;20,60
999994;11345673;Krummbiegel;Simona;20,00
999994;11345680;Tester;Klaus;22,00
```

Reihenfolge der Daten:

Schulnummer; Personalnummer; Name; Vorname; Pflichtstundenanzahl; (Die Pflichtstundenanzahl wird mit zwei Nachkommastellen angegeben)

Hinweis:

- Beim Namen ggf. Titel entfernen, um eine nachvollziehbare Sortierfunktion zu erhalten
- Prüfung der Personalnummer
- Eine Änderung der Pflichtstundenanzahl ist nur in Absprache mit dem zuständigen Personalsachberater nach Information des Schulrates des zuständigen Staatlichen Schulamtes bzw. dem Träger der freien Schule möglich!!!

Import in GP-Untis

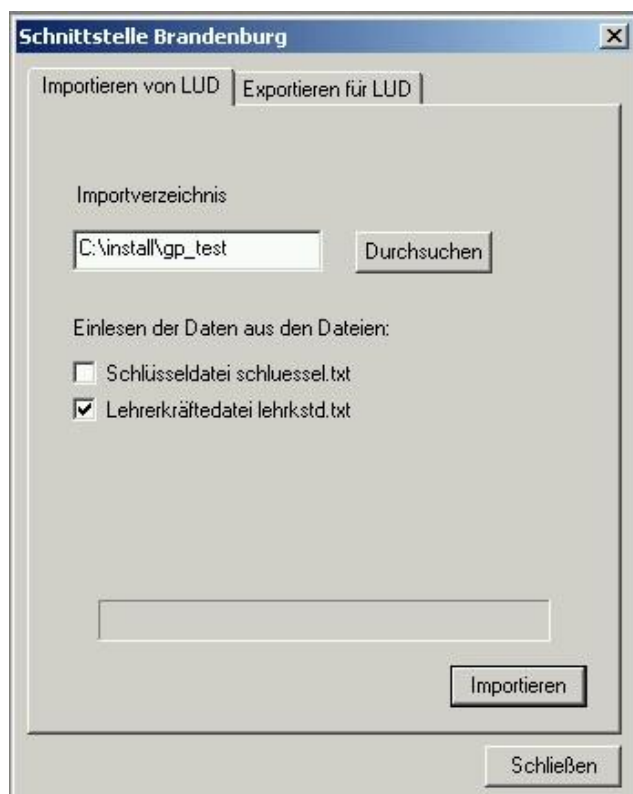
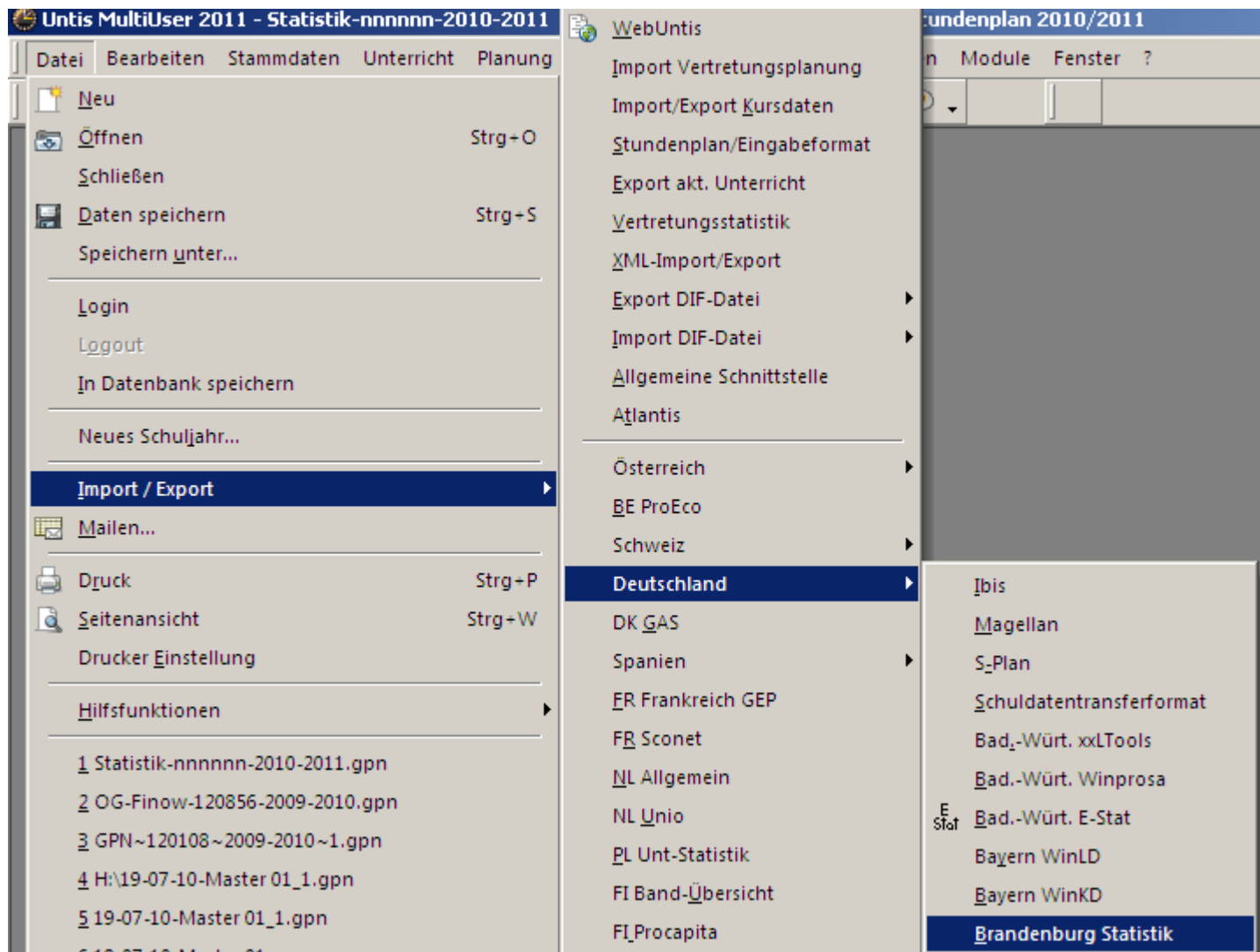

Nach Import der Datei Lehrkstd.txt sind unter **Stammdaten** → **Lehrer** alle der Schule zugewiesenen Lehrkräfte aufgeführt. Ergänzende Eingaben werden in diesem Fenster durchgeführt:

Untis MultiUser 2011 - TEST_ERM-Untis11 - Staatl. Schulumt Eberswalde - Stundenplan ohne Fr. Müller

Datei Bearbeiten Stammdaten Unterricht Planung Stundenplan Berichte Einstellungen Module

Lehrer / Lehrer

Tester_Kla

Name	Nachname	Vorname	Abt.	Pers.Nr	SollWoche	Geburtsdatum	Ist-Soll	Raum	Statistik
MUEL	Müller	Simone	00	12345670	29.500	25.08.1957	-3.500		B
KUMM	Kummer	Heinz	00	12345671	25.250	11.01.1949	0.750		B
MUST	Musternummer	Karla	00	12345672	20.600	12.02.1952	3.400		B
KRUM	Krummbiegel	Simona	00	12345673	26.000	23.03.1951	-0.500		B
▶ Tester	Tester	Klaus	00	K8989785	15.500	29.04.1963	10.500		A

Langname (ohne Kürzel und Titel), Pflichtstundenanzahl und Personalnummer müssen geprüft sein.

STATISTIKSCHLÜSSEL

Unter **Stammdaten** → **Spezielle Daten** → **Beschreibungen** und **Unterricht** → **Wertrechnung** → **Anrechnungsgründe** sind die nötigen Statistikschlüssel implementiert. Da eine ständige Aktualisierung dieser Schlüssel stattfindet, muss jeweils die aktuellste Datei des **jeweiligen Schuljahres** „schlüssel.txt“ importiert werden! Vorgehensweise:

SCHRITT 1

Löschen der bisherigen Schlüssel unter **Stammdaten** → ... → **Beschreibungen** und analog **Unterricht** → ... → **Anrechnungsgründe**, wobei der erste Datensatz nicht gelöscht werden darf!

Beschreibungen / Beschreibung

01

Name: 01 Art:

Jahrgang 1/1.Jahr berufl. Bildung: Langname: 1 Statistik-SL-Nr.

Name	Langname	Statistik
▶ 01	Jahrgang 1/1.Jahr berufl. Bildungsgang	1

Anrechnungsgründe / Anrechnungsgrund-62

051

Name: 051

aus Altersgründen für Lehrkräfte Langname

Name	Langname	Beschr.
▶ 051	aus Altersgründen für Lehrkräfte ab 60 Jahre bei einer regelmä	

SCHRITT 2

Import der Datei „schluessel.txt“ nach Download (mit Zwischenspeichern auf Ihrem Rechner!) vom Zensos-Portal <https://schulen.brandenburg.de> Rubrik „Software-Download“!

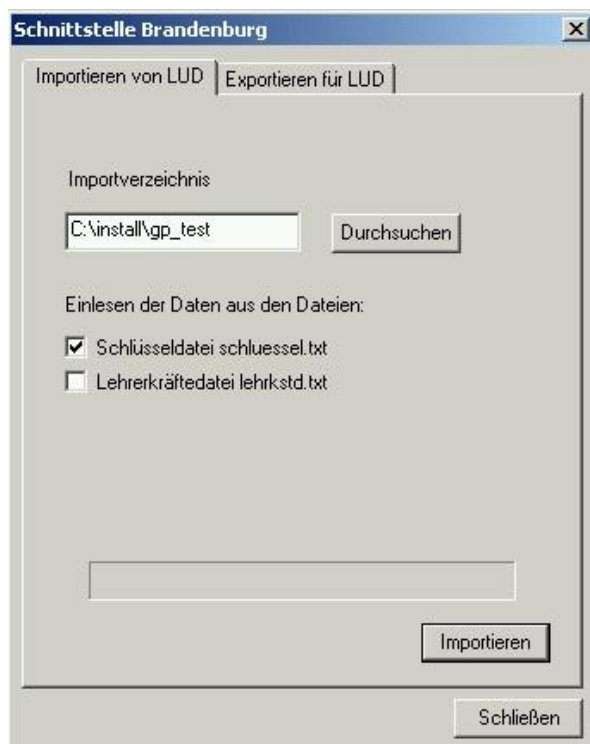
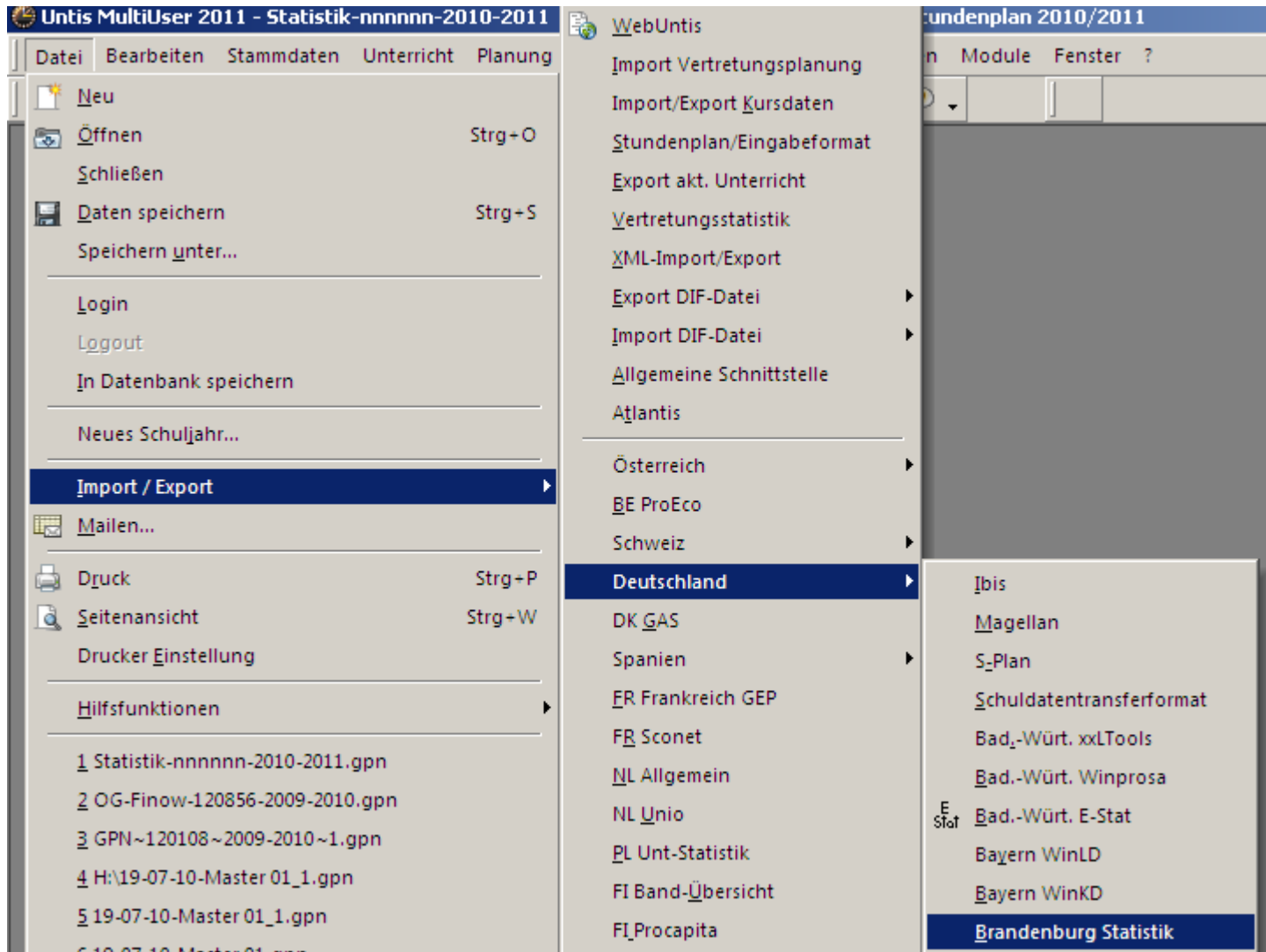

Nach erfolgreichem Import sollten die Schlüssel wie folgt angezeigt werden.

Name	Langname	Statistik
01	Jahrgang 1/1. Jahr berufl. Bildungsgang	11
02	Jahrgang 2/2. Jahr berufl. Bildungsgang	11
03	Jahrgang 3/3. Jahr berufl. Bildungsgang	11
04	Jahrgang 4/4. Jahr berufl. Bildungsgang	11
05	Jahrgang 5	11
06	Jahrgang 6	11
07	Jahrgang 7	11
08	Jahrgang 8	11
09	Jahrgang 9	11
10	Jahrgang 10	11
11	Jahrgang 11	11
12	Jahrgang 12	11
13	Jahrgang 13	11
71	Vorkurs ZBW	11
79	Telekolleg ZBW	11
81	Eingangsstufe FG	11
82	Unterstufe FG	11
83	Mittelstufe FG	11
84	Oberstufe FG	11
85	Werkstufe Abl.Berufsschul.	11
053	Bildungsgang der Grundschule	12
160	Bildungsgänge Sek.I	12
161	Nachträglicher Erwerb der Fachoberschulreife	12
166	Bildungsgang Sek.I Oberschule(Jg 10 ehem. Gesam)	12
167	Bildungsgang Sek.I Gesamtschule(auslaufende Oberschule)	12

Merke:

Der Pfeil weist auf die Umschrift des zugehörigen Schlüsselverzeichnis hin. Es sind zweistellige Nummern, die „11“ entspricht dem Schlüssel-(verzeichnis) „11“ [Jahrgang], usw.

Außerdem beachten Sie, dass neuerdings beim Statistikexport auch die Fächer – Schlüssel 6 und die Ermäßigungen – Schlüssel 20, sofern wie beschrieben als Verrechnungen (verwendet) plausibilisiert werden. Dazu legt Untis 2011 (bereits ab der freigegebenen Version UNTIS 2011), Versionsdatum >= [27.07.2010], z.B. 14.08.10 eine zusätzliche Datei BRAN_schlüssel.txt im Ordner : C:\Dokumente und Einstellungen\schalitz\Anwendungsdaten\gp-Untis beim Importieren ab. Diese Datei wird für die Schlüsselverzeichnisse „6“ [Unterrichtsfächer] und „20“ [Anrechnungen und Ermäßigungen] benötigt und ist beim Nutzerwechsel{Mehrbenutzerinstallation, mehrere Nutzer auf einer Maschine die Untis verwenden} und beim Rechnerwechsel mit Dateiübernahme, z.B. Schule – Wohnung und zurück, zu beachten! Die Schlüssel sind je Nutzer (Mehrbenutzervariante) bzw. je Rechner (verschiedene Rechner) jeweils erneut zu importieren für den Statistikexport.

Anrechnungsgründe / Anrechnungsgrund-62

051

Name: 051 Löschen Ändern

aus Altersgründen für Lehrkräfte Langname

Name	Langname	Beschr.
051	aus Altersgründen für Lehrkräfte ab 60 Jahre bei einer regelmä	
052	aus Altersgründen bei Teilzeitbeschäftigung ab 60 Jahre	
054	Tätigkeit als Personalrat	
055	Ermäßigung aufgrund einer Schwerbehinderung	
056	Tätigkeit als Gleichstellungsbeauftragte	
057	Schwerbehindertenvertretung	
101	Tätigkeit für die Leitung/Stellvertretung dieser Schule, einer Abtei	
102	Tätigkeit der pädagogischen Koordination und Jahrgangseitung in	
103	Tätigkeit als Oberstufenkoordinator i.d. gOst, als beauftragte Leh	
104	Anrechnungsstunden für die Übernahme von Aufgaben der Schi	
105	Wahrnehmung der Aufgaben der pädagogisch-organisatorischer	
106	Zusammenarbeit mit Kindertagesstätte	
107	Pädagogische Entwicklung einer Schule	
108	Ausgleich erhöhter Belastung f. Lehrkräfte, d. zwar überwieg. U	
109	Leitung einer Klasse	
110	Vorb/Plang/Koord.v.Klassen in BIG d.Berufssch. z.Vertief.d.Allge	
111	Tätigkeit im Rahmen schulischer Verwaltungsaufgaben (z.B. Bibl	
112	Aufgaben zur Sicherung der praktischen Ausbildung an OSZ	
113	Tätigkeit als Ausbildungslehrkraft in der ersten Phase der Lehrerl	
114	Anrechnungen aus dem Schulpool für sonstige Aufgaben oder E	

Die Verwendung der im Untis 2011 – Handbuch verwendeten „Anrechnungsgründe“ ist für die Statistik Untis -Version 2011 verbindlich für Brandenburg vorgesehen (seit Untis 2009, siehe auch weiter unten)!

Merke:

Der Pfeil weist auf die veränderten dreistelligen Schlüssel des Schlüsselverzeichnisses hin. Die alten Schlüssel sind zweistellige Nummern, die nicht mehr verwendet werden dürfen.

SCHÜLERDATEN

Vor dem Exportieren ist auf Vollständigkeit der Schülerdaten unter Winschule zu achten!!! Dieser Export/ Import sollte im vorangegangenen Schuljahr (ca. Mai, Laufbahnberatung, Blockung) erfolgt sein. Sollte dieser Vorgang erst jetzt erfolgen (Vorsicht!, erneuter Import von Schülern bei fertiger Optimierung vernichtet Bänder), so empfiehlt es sich, die Schülerkennzeichen per Hand aus Winschule zu übertragen!

SCHRITT 1

Erzeugen der Exportdatei gpu010.txt in winschule

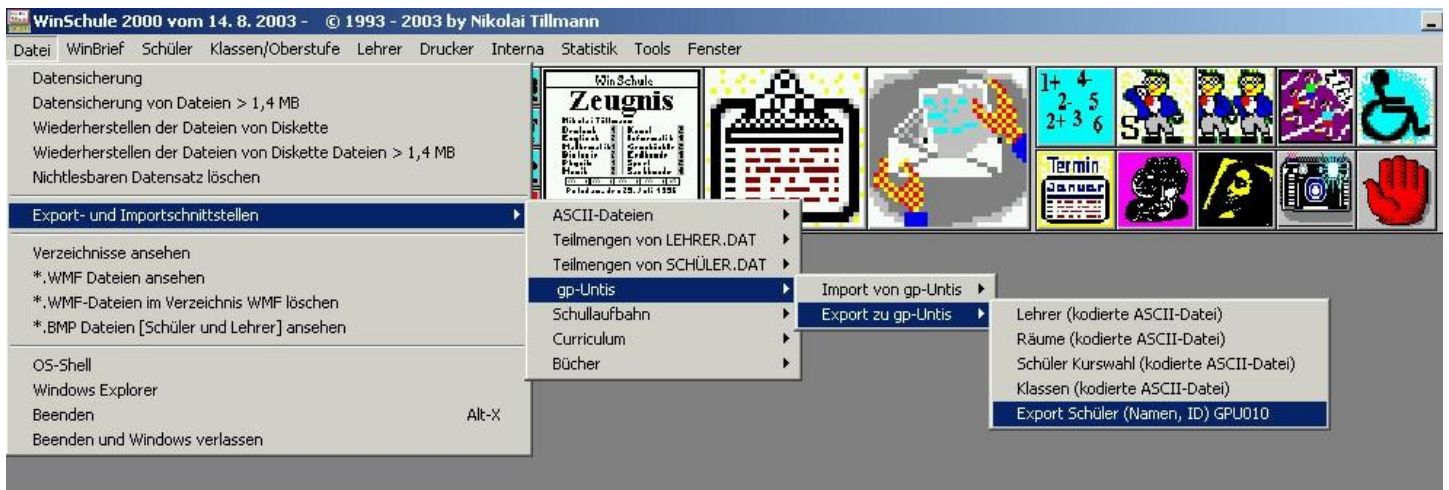

Nach Auswahl dieses Menüpunktes erscheinen alle Schüler in einem Fenster, die markierten werden in die Exportdatei gpu010.txt im Ordner ...winschul\exp-imp geschrieben. Über die einzelnen Teile der Datensätze kann man sich in der Hilfe zu GP-Untis informieren:



SCHRITT 2

Import in GP-Untis



Im folgenden Fenster muss beim Feldtrennzeichen „Semikolon“ ausgewählt sein:



Auswahl der unter winschule erzeugten Datei im Ordner winschul/exp-imp:

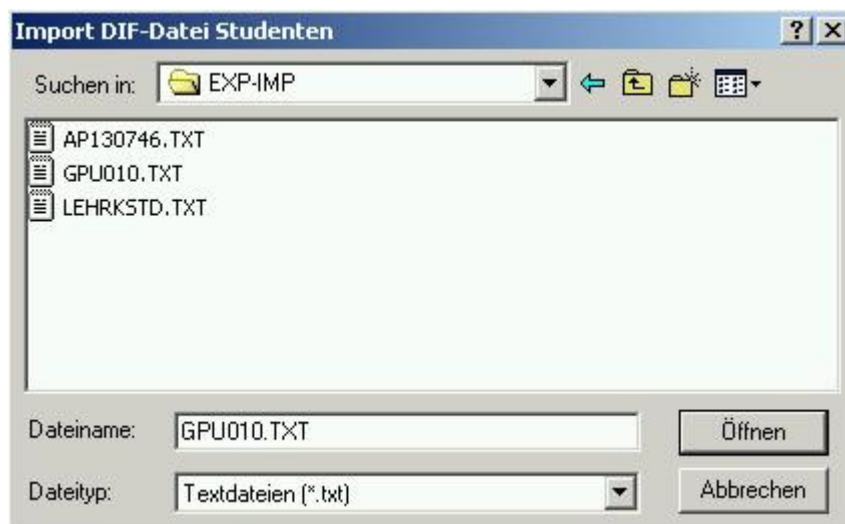

Der erfolgreiche Import ist unter GP-Untis unter **Stammdaten** → Studenten prüfbar:

Untis MultiUser 2011 - Statistik-nnnnnn-2010-2011 - Gymnasium Finow Eberswalde - Stundenplan 2010/2011

Datei Bearbeiten Stammdaten Unterricht Planung Stundenplan Berichte Einstellungen Module Fenster ?

Studenten / Student

Baldt

Name	Langname	Vorname	Nummer	Klasse	männ	weib	Opt.Kennz.	Text	Beschr.	Mark	N.Dr	Statistik	Gek
Baldt	Baldt	Vanessa	00055	13	<input type="checkbox"/>	<input checked="" type="checkbox"/>				<input type="checkbox"/>	<input type="checkbox"/>		25.1
Beuster	Beuster	Lisa-Maria	00113	13	<input type="checkbox"/>	<input checked="" type="checkbox"/>				<input type="checkbox"/>	<input type="checkbox"/>		30.1
Biank	Biank	Alexander	00084	13	<input checked="" type="checkbox"/>	<input type="checkbox"/>				<input type="checkbox"/>	<input type="checkbox"/>		24.8

SKZ (SchülerKennZeichen) aus Winschule

KLASSEN

Da in Untis 2012, die schon in Untis 2011 veränderte Eingabestruktur hinsichtlich der Statistik, beibehalten wurde, werden Unterrichtsdaten, die zu einer Klasse eindeutig zugeordnet werden können, auch in die Klassenstammdaten eingetragen. Um dies durchführen zu können, muss zunächst die Ansicht innerhalb dieses Dialoges angepasst werden:

Stammdaten → **Klassen**

Icon: Felder der Ansicht

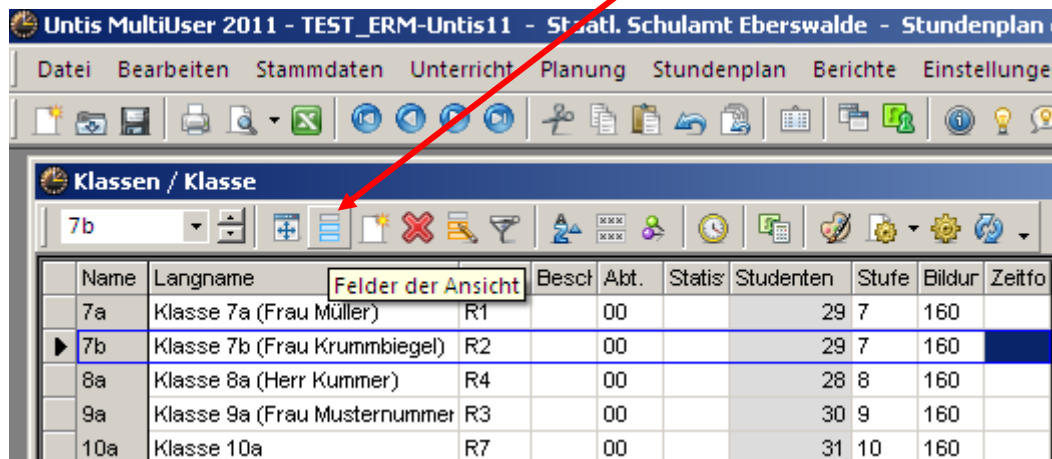

Name	Langname	Felder der Ansicht	Beschr.	Abt.	Status	Studenten	Stufe	Bildur	Zeitfo
7a	Klasse 7a (Frau Müller)	R1		00		29	7	160	
▶ 7b	Klasse 7b (Frau Krumbiegel)	R2		00		29	7	160	
8a	Klasse 8a (Herr Kummer)	R4		00		28	8	160	
9a	Klasse 9a (Frau Musternummer)	R3		00		30	9	160	
10a	Klasse 10a	R7		00		31	10	160	

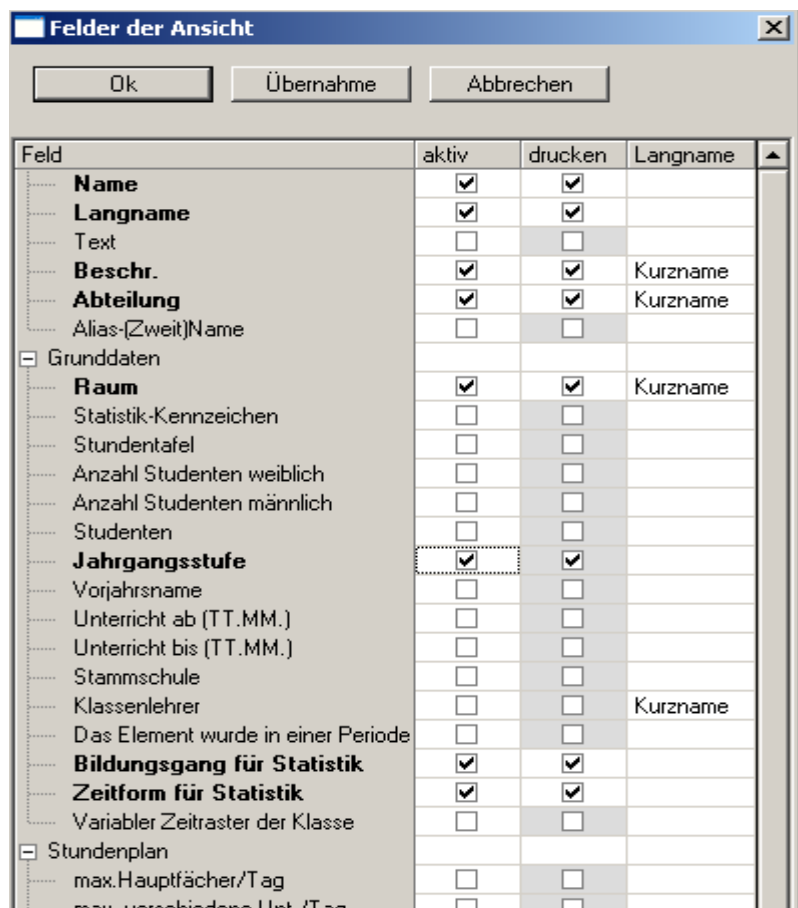

Feld	aktiv	drucken	Langname
Name	<input checked="" type="checkbox"/>	<input checked="" type="checkbox"/>	
Langname	<input checked="" type="checkbox"/>	<input checked="" type="checkbox"/>	
Text	<input type="checkbox"/>	<input type="checkbox"/>	
Beschr.	<input checked="" type="checkbox"/>	<input checked="" type="checkbox"/>	Kurzname
Abteilung	<input checked="" type="checkbox"/>	<input checked="" type="checkbox"/>	Kurzname
Alias-(Zweit)Name	<input type="checkbox"/>	<input type="checkbox"/>	
Grunddaten			
Raum	<input checked="" type="checkbox"/>	<input checked="" type="checkbox"/>	Kurzname
Statistik-Kennzeichen	<input type="checkbox"/>	<input type="checkbox"/>	
Stundentafel	<input type="checkbox"/>	<input type="checkbox"/>	
Anzahl Studenten weiblich	<input type="checkbox"/>	<input type="checkbox"/>	
Anzahl Studenten männlich	<input type="checkbox"/>	<input type="checkbox"/>	
Studenten	<input type="checkbox"/>	<input type="checkbox"/>	
Jahrgangsstufe	<input checked="" type="checkbox"/>	<input checked="" type="checkbox"/>	
Vorjahrsname	<input type="checkbox"/>	<input type="checkbox"/>	
Unterricht ab (TT.MM.)	<input type="checkbox"/>	<input type="checkbox"/>	
Unterricht bis (TT.MM.)	<input type="checkbox"/>	<input type="checkbox"/>	
Stammsschule	<input type="checkbox"/>	<input type="checkbox"/>	
Klassenlehrer	<input type="checkbox"/>	<input type="checkbox"/>	Kurzname
Das Element wurde in einer Periode	<input type="checkbox"/>	<input type="checkbox"/>	
Bildungsgang für Statistik	<input checked="" type="checkbox"/>	<input checked="" type="checkbox"/>	
Zeitform für Statistik	<input checked="" type="checkbox"/>	<input checked="" type="checkbox"/>	
Variabler Zeitraster der Klasse	<input type="checkbox"/>	<input type="checkbox"/>	
Stundenplan			
max. Hauptfächer/Tag	<input type="checkbox"/>	<input type="checkbox"/>	
max. verschiedene Unt./Tag	<input type="checkbox"/>	<input type="checkbox"/>	

Folgende Felder sollten mindestens ausgewählt sein:

- Name
- Langname
- Raum
- Abteilung
- Stufe
- Bildungsgang
- Zeitform (nur OSZ)

Die Eingabe der Klassenspezifischen Daten erfolgt dann unter: **Stammdaten** → **Klassen**

Klassen / Klasse

7b

Name	Langname	Raum	Besch.	Abt.	Statis	Studenten	Stufe	Bildur	Zeitfo
7a	Klasse 7a (Frau Müller)	R1		00		29	7	160	
7b	Klasse 7b (Frau Krummbiegel)	R2		00		29	7	160	
8a	Klasse 8a (Herr Kummer)	R4		00		28	8	160	
9a	Klasse 9a (Frau Musternummer)	R3		00		30	9	160	
10a	Klasse 10a	R7		00		31	10	160	

Allgemeines | Klasse | Stundenplan | Werte | Brandenburg

Studenten: 17 Männl., 12 Weibl., 29 Studenten

Zeitbereich: Von, Bis

Klassenlehrer, Alias-(Zweit)Name, Stundentafel, Vorjahrsname, Abt., Jahrgangsstufe (07 | Jahrg.), Stammschule

Stufe: durch Auswahl unter Jahrgangsstufe oder direkt die Jahrgangsstufe eingeben
 Bildungsgang: z.B. Sek. I der Wert 160 (siehe aktuelle Schlüsseldatei)
 Zeitform: ist nur für berufliche Schulen zu verwenden
 Für die Abteilung (Abt.) ist außer an beruflichen Schulen die „00“ zu verwenden

ACHTUNG !

Sollte es einen vom eigentlichen Bildungsgang abweichenden Unterricht geben (z.B. einige Schüler erhalten einen zusätzlichen speziellen Unterricht, der einem anderen Bildungsgang zuzuordnen ist), so ist es sinnvoll, dafür eine Klasse mit einem anderen Bildungsgang anzugeben und diesen Unterricht dort zuzuordnen (s. Abb).

Achten Sie darauf, dass auslaufende Bildungsgänge – ehemals Gesamtschule an einer Oberschule andere Schlüssel zu verwenden sind (Bildungsgang 166) ! -- bei Schulformumwandlung (Verlust der GOST)

Klassen / Klasse

7L

Name	Langname	Raum	Hauptf./Tag	Hauptf.Folge	Abt.	Statistik	Studenten	Stufe	Vorj.Name	Bildungsgang
6A	Klasse 6A	R330			00		24	6	5A	053
6H	Klasse 6H HÖG	R031			00		12	6	5B	053
7A	Klasse 7A				00		24	7	6A	160
7B	Klasse 7B				00		24	7	6A	160
7C	Klasse 7C				00		24	7	6A	160
7D	Klasse 7D				00		24	7		160
7H	Klasse 7H HÖG	R327			00		12	7		160
7L	Klasse 7 HÖG-LB	R228			00		12	7		611
8A	Klasse 8A				00		24	8	7A	160

Allgemeines | Klasse | Stundenplan | Werte | Brandenburg

Bildungsgang Abschluss d. Sch., Bildungsgang, Zeitform

FÄCHER

Name	Langname	Nachm.St.	Text	Statistik	Alias	Faktor	Wo.Std.	Wo.Wert	(Z)	Kennzeichen
DE	Deutsch				DE	1.000	137	199.000	<input checked="" type="checkbox"/>	Z
SH	Sachunterricht				SH	1.000	20	20.000	<input type="checkbox"/>	
EN	Englisch				EN	1.000	73	96.000	<input checked="" type="checkbox"/>	Z
MA	Mathematik				MA	1.000	122	176.000	<input checked="" type="checkbox"/>	Z
MU	Musik				MU	1.000	28	28.000	<input checked="" type="checkbox"/>	Z
KU	Kunst				KU	1.000	38	38.000	<input checked="" type="checkbox"/>	Z
SP	Sport				SP	1.000	63	110.000	<input type="checkbox"/>	
BI	Biologie				BI	1.000	29	29.000	<input type="checkbox"/>	

Name: kann beliebig schulintern gewählt werden,

Langname: kann beliebig schulintern gewählt werden,

Alias: Diese Bezeichnung muss dem aktuellen Schlüsselverzeichnis „6“ [Unterrichtsfach] angepasst sein,

Achtung die Abminderungen (Ermäßigungen/Anrechnungen) gemäß VV Anrechnungstunden v. 30.Mai 2008 werden in der Version 2011 nur noch als Anrechnungsgründe ausgewertet für die Statistik, sonst ist der Export in die Datei LUnnnnn.txt leer !

Name	Langname	Beschr.
051	aus Altersgründen für Lehrkräfte	
052	aus Altersgründen für Lehrkräfte ab 60 Jahre bei einer regelmäÙ	
054	aus Altersgründen bei Teilzeitbeschäftigung ab 60 Jahre	
055	Tätigkeit als Personalrat	
056	Ermäßigung aufgrund einer Schwerbehinderung	
057	Tätigkeit als Gleichstellungsbeauftragte	
101	Schwerbehindertenvertretung	
102	Tätigkeit für die Leitung/Stellvertretung dieser Schule, einer Aktei	
103	Tätigkeit der pädagogischen Koordination und Jahrgangsführung in	
104	Tätigkeit als Oberstufenkoordinator i.d. gOst, als beauftragte Leh	
105	Anrechnungsstunden für die Übernahme von Aufgaben der Schi	
106	Wahrnehmung der Aufgaben der pädagogisch-organisatorischer	
107	Zusammenarbeit mit Kindertagesstätte	
108	Pädagogische Entwicklung einer Schule	
109	Ausgleich erhöhter Belastung f. Lehrkräfte, d. zwar überwieg. U	
110	Leitung einer Klasse	
111	Vorb/Plang/Koord.v.Klassen in BIG d.Berufssch. z.Vertief.d.Allge	
112	Tätigkeit im Rahmen schulischer Verwaltungsaufgaben (z.B. Bibl	
113	Aufgaben zur Sicherung der praktischen Ausbildung an OSZ	
114	Tätigkeit als Ausbildungslehrkraft in der ersten Phase der Lehrerl	
115	Anrechnungen aus dem Schulpool für sonstige Aufgaben oder E	

Die Anrechnungsgründe werden **automatisch** beim Import der schlussel.txt angelegt (s.oben, vorher löschen).

Die Zuordnung erfolgt im Fenster Unterricht- Anrechnungen durch Eingabe

Lehrer, Grund, Wert (Stunden z.B. 0.5); von – bis gilt „leer“ für ganzes Schuljahr, Teilzeiträume über Datumseingabe!

Nr.	Grund	Wert	Von	Bis	Text
1	101	20.000			

Name	Langname
057	Schwerbehindertenvertr
101	Tätigkeit für die Leitung
102	Tätigkeit der pädagogis
103	Tätigkeit als Oberstufenl
104	Anrechnungsstunden fü
105	Wahrnehmung der Aufg
106	Zusammenarbeit mit Kin
107	Pädagogische Entwickl
108	Ausgleich erhöhter Bela:
109	Leitung einer Klasse
110	Vorb/Plang/Koord.v.Kla
111	Tätigkeit im Rahmen sch
112	Aufgaben zur Sicherung

Um diese Eingaben zu prüfen, zu den Akten zu nehmen oder auch dem Lehrer als Einsatzübersicht zu geben, gehen sie wie folgt vor:

In der Druckauswahl Lehrer- Unterricht rufen sie Details auf und setzen einen Haken bei min. Bilanzzeile, Unterricht und Anrechnungen.

U-Nr	KI,Le	Nvpl Stc	Wst	Lehrer	Fach	Stammr.	Klasse	Fachrau	Dopp.Std.	Block
167			1	ArnH	PB	R224	9A			
170			2	ArnH	KU	R401	9A		1-1	
181			2	ArnH						
182			1	ArnH						
185			2	ArnH						
236			1	ArnH						
247			1	ArnH						
258			1	ArnH						
269			1	ArnH						
282			1	ArnH						
293			2	ArnH						
304			2	ArnH						
307			1	ArnH						
319	+	2, 2	2	ArnH						
432			1	ArnH						
467			1	ArnH						

Sie erhalten dann, ggf. A4 – Querformat für den Ausdruck wählen:

MUEL Müller

U-Nr	Kl,Le	Wst	Lehrer	Fach	Klasse(n)	Fachraum	Stammraum	Dopp.Std.	Block
1	2, 2	2	MUEL	Ma	7b		R2	0,1	
3		3	MUEL	SP	7a		Th1		
4		2	MUEL	Eng	7a		R6		
9		2	MUEL	Eng	7b		R2		
12		3	MUEL	SP	8a		R4		
17		4	MUEL	De	9a		R3		
25		3	MUEL	SP	9a		R3		
26		1	MUEL	Eng	8a		R4		

Anrechnungen

Wert	Grund	Text	Von	Bis	Beschr.
0.500	Tätigkeit als Ausbildungslehrkraft in der Lehrerbildung				
1.000	Leitung einer Klasse				
1.500		Summe			

21.500 (Ist+Anr.) - **21.500** (Soll) = **0.000**

Gruber & Petters Software

AUFGELÖSTER KLASSENVERBAND

In Brandenburg unterscheidet man nach wie vor den aufgelösten Klassenverband in Kurse (mit Zuordnung von Schülern bei den Individualdaten) und „Anderer- Gruppenunterricht“ (wie Krankenhausunterricht, Teilungsunterricht, sonderpädagogische Förderung u.a., mit ggf. wechselnden Schülerzahlen; keine Zuordnung von konkreten Schülern, kein Rückschluss aus Individualdaten). Diese werden auch beim Lehrer klassifiziert über den Zeilertext 2. Hier werden ebenfalls Art, Bez. [leer !!!!], benutzt und nur Art wird wie oben plausibilisiert (Fehler, wenn nicht enthalten in schluesel.txt).

FaJgKaBz (sichtbar in SKnnnnnn.txt)

Fa – 2 Zeichen für den Fachschlüssel (in Untis stets im Fachalias= Statistikname)

Jg – 2 Zeichen für den Jahrgangsschlüssel (Jg in Untis, aus Klassenstammdaten, Jahrgangsstufe der 1. Position im Feld Klasse(n))

Ka – 2 Zeichen für den Schlüssel Art des Kurses (Art in Untis, 1. Position im Zeilertext 2, wenn gefüllt)

Bz – max. 7 Zeichen für eine Kurzbezeichnung [dient der Unterscheidung von gleichartigen Kursen, in der Regel Nr. der Kursgruppe] (Bez. in Untis, ist die 2. Position im Zeilertext 2; bisher an Pos. 4 -Verschiebung Jg, Big, Zf und Abt. in Klassenstammdaten für LUUnnnnn.txt)

MIT SCHÜLERZUORDNUNG - SCHLÜSSEL 5[ART DES KURSES]

Diese Kurse beinhalten Unterricht, indem Schüler aus verschiedenen Klassen in gemeinsamen Kursen unterrichtet werden, beispielsweise trifft dies an Gesamtschulen für die Fachleistungsdifferenzierung oder an Oberschulen für die verschiedenen Wahlpflichtbereiche zu.

Vergleichbar mit der Exportdatei von Wunschule zum LUSD-BB müssen in GP-Untis im aufgelösten Klassenverband in der Unterrichtsübersicht bei den Lehrern im Feld Art, Bezeichnung(Zeilertext-2) die entsprechenden Einträge sowie Sprache (Zeilertext) im bilingualen Unterricht-Unterrichtssprache(z.B. Englisch für Geografie- Unterricht) vorliegen!

U-Nr	KI,Le	Nvpl	vWst	Lehrer	Fach	Klass	Fachr	Stamr	Dopp.Std.	Block	Sprache	Art,Bez.
1	2, 2		2	Tester_Klau:	Ma	7b		R2	0-1			vWA
2	2, 2	3	4	KRUM	Ma	7a,7b		R1				KA,01
2				MUEL	Ma	7a,7b						KA,02
2												
3	2, 2	3	3	MUEL	SP	7a,7b		R1				
6			3	KRUM	De	7b		R2				
7			3	KUMM	SP	7b		R2				
9			3	MUEL	Eng	7b		R2				
41			2	KUMM	Ph	7b		R2				
42			3	KUMM	Ma	7b		R2				
47			1	Tester_Klau:	Bi	7b		R2				

Art... in diesem Beispiel Fachleistungsdifferenzierung(Oberschule, A-Kurs)

Die entsprechenden Schlüssel sind in der Schlüsseldatei **Stammdaten** → ... **Beschreibungen** enthalten.

Wichtig ist, dass bei gleichen Kursen, z.B. Fachleistungsdifferenzierung Mathe in Klassenstufe 7 wird von 2 Lehrern in unterschiedlichen, parallelen Gruppen unterrichtet, diese auch durch eindeutige Kennzeichnung unterschieden werden! Insbesondere unter Winschule ist in der Schülerstammdatenverwaltung dann auch eine Kursnummer einzutragen!

OHNE SCHÜLERZUORDNUNG - SCHLÜSSEL 19[ART DER GRUPPE]

Diese Unterrichte haben keinen Leistungsbezug (eher Organisationsbezug), Schüler müssen/sollten (Arbeitsaufwand) nicht explizit für die Statistik ausgewiesen werden, beispielsweise Förderunterricht/Teilung, mit einem (ggf. häufigen) Wechsel von Schülern.

U-Nr	KI,Le	Nvpl	vWst	Lehrer	Fach	Klass	Fachr	Stamr	Dopp.Std.	Block	Sprache	Art,Bez.
3	2, 2	3	3	MUEL	SP	7a,7b		R1				
4			3	MUEL	Eng	7a		R6				
40			2	KUMM	Ph	7a		R1				
43			2	MUST	De	7a		R1				
46			1	Tester_Klau:	Bi	7a		R1				
2	2, 2	3	4	KRUM	Ma	7a,7b		R1				KA,01
1	2, 2		2	KRUM	De	7a,7b		R1	0-1			FL
10			2	MUST	AG_B	7a		R1			FR	vWA

Art... in diesem Beispiel Deutsch, Förderunterricht
bzw. Wahlunterricht, bilingual Französisch, (WA)

Die entsprechenden Schlüssel sind in der Schlüsseldatei **Stammdaten** → **Beschreibungen** enthalten.

VERSCHIEDENES

<<<<Endprüfung>>>>

- Ist die Abteilungsnummer wirklich nur an Oberstufenzentren von 00 abweichend verwendet worden?!
- Liegen die Exportdateien aus GP-Untis zum Import in das LUSD-BB Programm wirklich vor, wo ist das entsprechende Verzeichnis?
- Besitzt die Datei LUnnnnn.txt (L...Lehrer, U...Unterrichtsverteilung, nnnnnn 6-stellige Schulnummer) in der ersten Zeile (diese Datei lässt sich mit dem Editor öffnen) nach der 6-stelligen Schulnummer das zweistellige Merkmal 00? Abweichungen sind ausschließlich an Oberstufenzentren mit entsprechenden Abteilungen statthaft!

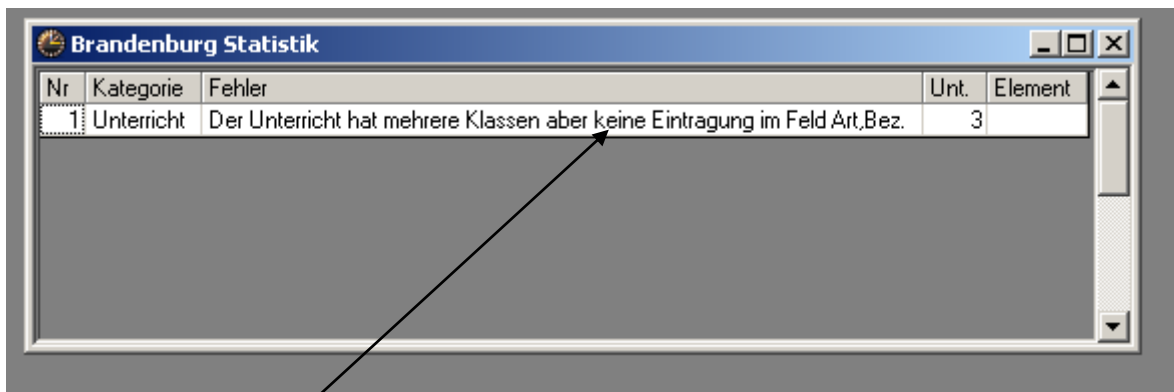

The screenshot shows a window titled 'Brandenburg Statistik'. It contains a table with the following data:

Nr	Kategorie	Fehler	Unt.	Element
1	Unterricht	Der Unterricht hat mehrere Klassen aber keine Eintragung im Feld Art,Bez.	3	

An arrow points from the text below to the error message in the table.

- **Beim Export der Daten erscheint unter Untis 2011 ein Hinweisenfenster, in dem besondere Merkmale des Datensatzes zur Prüfung/ Berichtigung angezeigt werden. Es ist zu beachten, dass einige Hinweise ignoriert werden können, wenn z.B. im Fach Sport (LER,...) mehrere Klassen geschlechterspezifisch unterrichtet werden (s. unten)!
Dazu müssen die einzelnen Klasse aufgeführt sein und das Feld Art, Bez(Zeilentext-2) muss frei bleiben!**

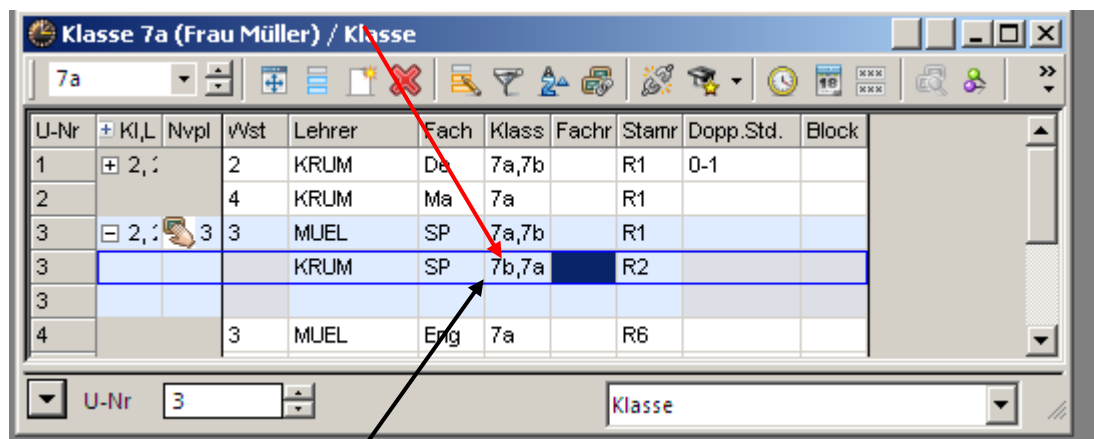

The screenshot shows a window titled 'Klasse 7a (Frau Müller) / Klasse'. It contains a table with the following data:

U-Nr	KI,L	Nvpl	Wst	Lehrer	Fach	Klass	Fachr	Stamr	Dopp.Std.	Block
1	+	2, :	2	KRUM	De	7a,7b		R1	0-1	
2			4	KRUM	Ma	7a		R1		
3	-	2, :	3	MUEL	SP	7a,7b		R1		
3				KRUM	SP	7b,7a		R2		
3										
4			3	MUEL	Eng	7a		R6		

An arrow points from the text below to the 'Klass' column in the table.

Die Reihenfolge der Klassen muss beachtet werden, da die Stundenzahl der ersten Klasse zugeordnet wird! Bei gleicher Reihenfolge würde in diesem Beispiel eine Klasse 6 Unterrichtsstunden, die andere 0 Stunden zugerechnet bekommen!!!